

Ufficio del Territorio  
CANTIERI FABBRICATI  
Comune Provinciale di  
Bergamo

Pianimetria  
Via Bravi Giuseppe

civ. 1

Identificativi Catastali:  
Sezione:  
Foglio: 5  
Particella: 114  
Subalterno: 714

Compilata da:  
Ravasio Sergio  
Iscritto all'albo:  
Architetti  
Prov. Bergamo

N. 911

Scala 1:200

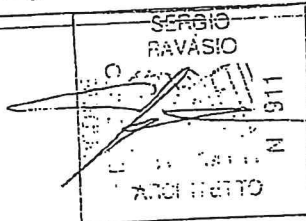

PIANTA PIANO TERZO h. 2,70

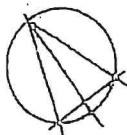
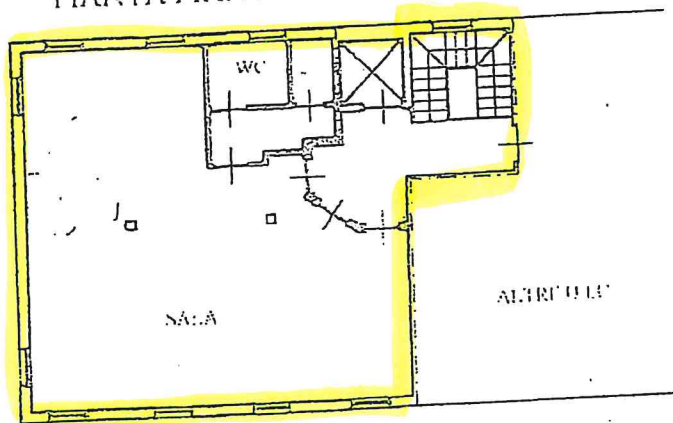

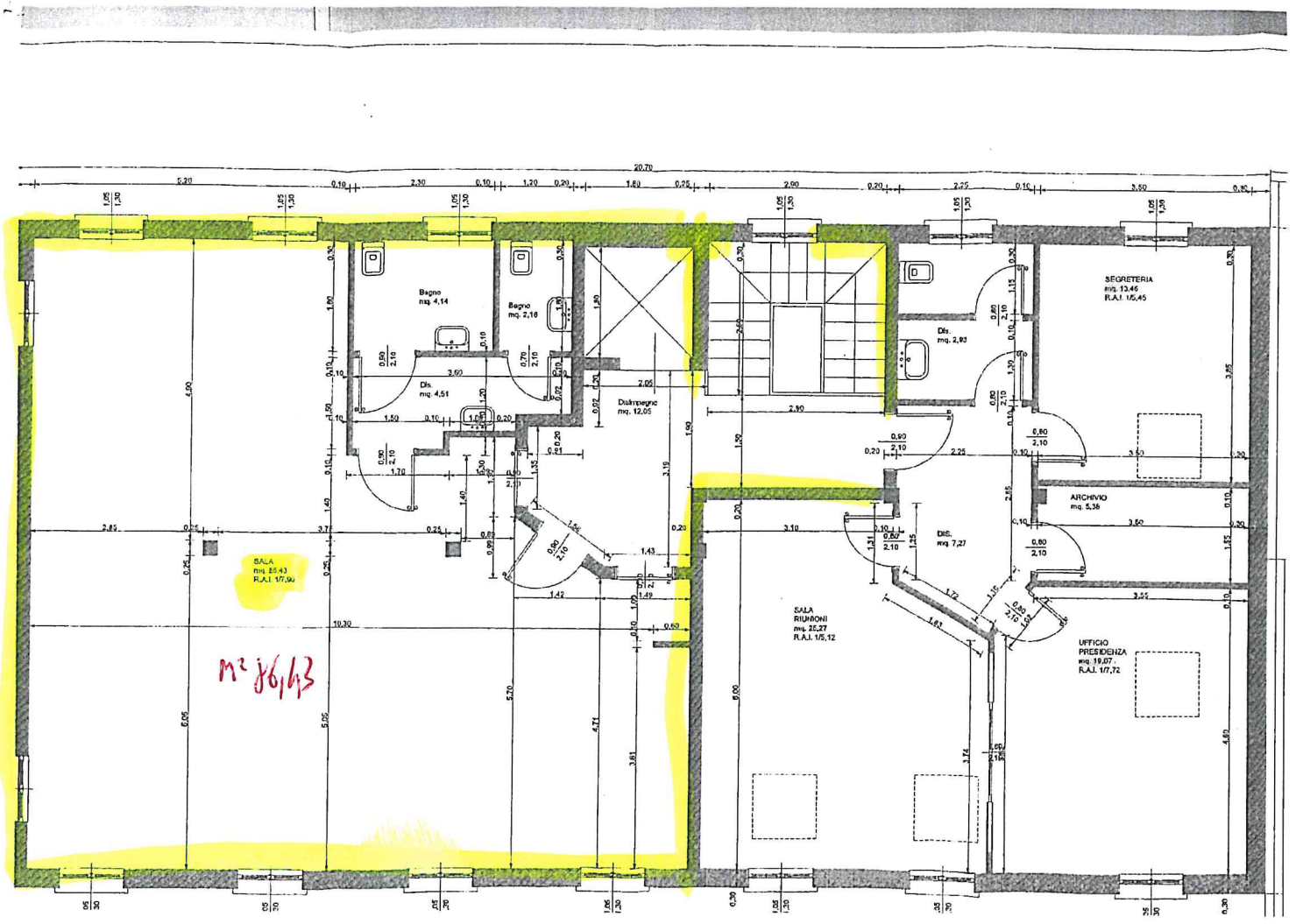

# BOX OPERA PIA BRAVI

## INGRESSO

PI Distretto AVAP Terno d'Isola BOX NR. 6
PI Distretto AVAP Terno d'Isola BOX NR. 7
NR. 8 AFFITTATO ORNELLO MARIO
NR. 9 TRASPORTO ISTITO (A.N.A.) - SPORTER ROSSO
BOX NR. 10 TORAL+FANCOIL PLAFONIERE TRO SPORTIVO
NR. 11 KANGOO
NR. 12 CURA IL JO COMUNE

BOX NR. 5 ELETTORALE
BOX NR. 4 "CENTRO LUNA" <i>Mq 17,10</i>
BOX NR. 3 ELETTORALE
BOX NR. 2 TRASPORTO ASSISTITO (A.N.A.) SKUDO (D.C.C.80/2005)
BOX NR. 1 DEPOSITO SACCHI ASS. ANZIANI

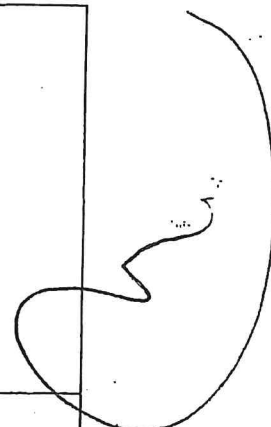

ato al 05/08/2016

rritorio\Lavori Pubblici\LOCAZIONE IMMOBILI\CONTRATTI CASA BRAVI