

MOD. AN (CEU)

LIRE 300

MINISTERO DELLE FINANZE
DIPARTIMENTO DEL TERRITORIO

CATASTO EDILIZIO URBANO (RDL 13-4-1938, n. 652)

Planimetria di u.i.u. in Comune di BREMBATE via ASILO



ACQUILARIO
n. 74 n. 805

Allegato 2/b

PIANO TERRA

H 3,70

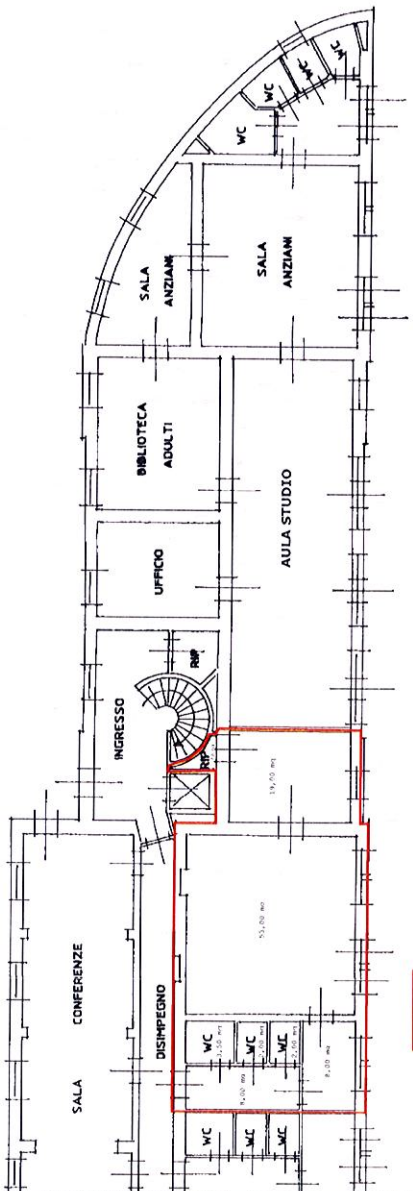

$S_u = 96,50 \text{ mq}$

ATELIER

PIANO SECONDO

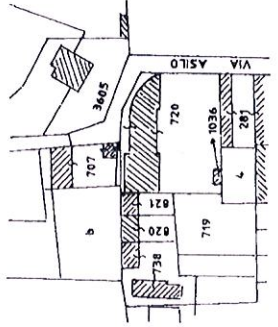

ESTRATTO MAPPA

SCALA 1 : 2000

DA TIPO MAPPALE
N°
DEL

PER DIVISIONE DEL FOGLIO 4 MAPPALE 720 E 1036
ASSUME NUOVO IDENTIFICATIVO
FOGLIO 4 MAPPALE 720 SUB. 702

ORIENTAMENTO



SCALA DI 1:200

RESERVATO ALL'UFFICIO

Completata dal **GEOMETRA**

SALADANNA ALFREDO

iscritto all'Albo dei Geometri

Bergamo

n. 720 sub. 702

del 25-5-1998

del 17-11-1998

del 17-11-1998

del 17-11-1998

Catasto dei Fabbricati - Situazione al 07/04/2022 - Comune di BREMBATE (B137) - Sez. urbana BS - Foglio 4 - Particella 1720 - Subalterno 702 - VIA ASILO Piano T-2

MOD. AN. (CELI)
LIRE
300

MINISTERO DELLE FINANZE
DIPARTIMENTO DEL TERRITORIO
CATASTO EDILIZIO URBANO (RDL 13-4-1939, n. 662)

Planimetria di u.i.u. in Comune di BREMBATE via ASILO

PIANO TERRA
H 3,70

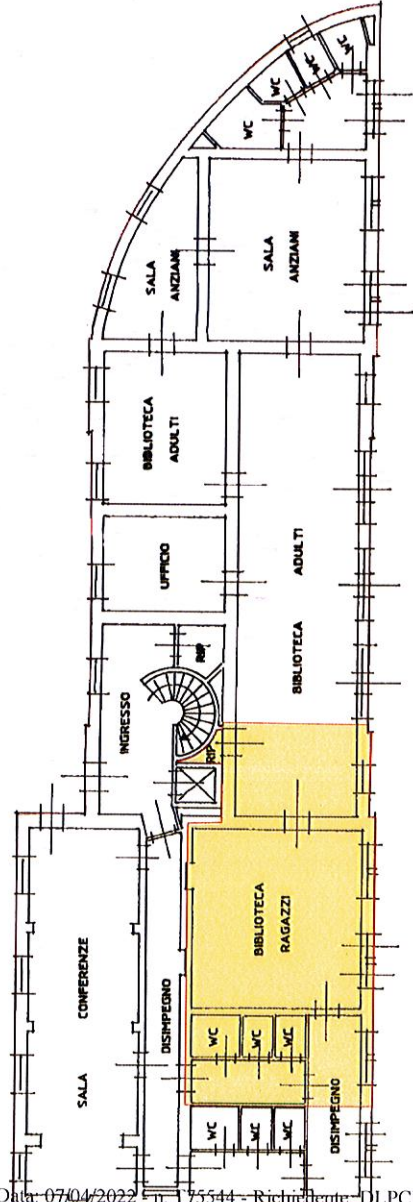

SLP_{Totale} = 595,00 mq
SLP_{Acquiesc.} = 120,00 mq
MillesimiAcquiesc. = 201,68

PIANO SECONDO

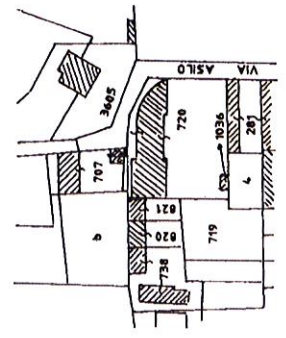
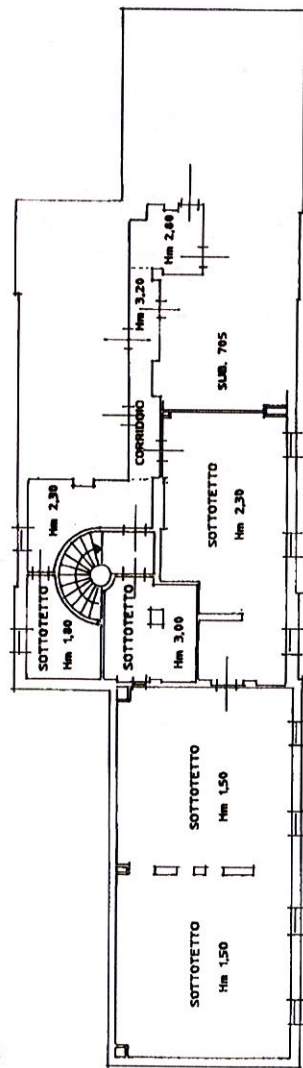

ESTRATTO MAPPA
SCALA 1 : 2000
DA TIPO MAPPALE
N°
DEL

PER DIVISIONE DEL FOGLIO 4 MAPPALE 720 E 1036
ASSUME NUOVO IDENTIFICATIVO
FOGLIO 4 MAPPALE 720 SUB. 702



SCALA DI I: 200

RESERVATO ALL'UFFICIO

Dichiarazione di N.C. Denuncia di variazione		<input type="checkbox"/>	<input checked="" type="checkbox"/>
Identificativi catastali F. n. 720 sub. 707, art. 01 n. 720 sub. 702, art. 01		Completate dal SALADANNA ALFREDO Iscritto all'albo dei Geometri della provincia di Bergamo Data 25.5.1998 Firma	